Zugestellt durch Post.at · Verlagspostamt 6370 Kitzbühel · Amtliche Mitteilung

Gemeinde Aurach bei Kitzbühel

Gemeinde Bote

Vierteljährlich erscheinende Zeitschrift

Nr. 100 / Oktober 2018

100. Ausgabe des Boten - wie alles begann:

P b. b. 1 DEZEMBER 1992

AURACH

GEMEINDE*BOTE

VIERTELJÄHRLICH ERSCHEINENDES MITTEILUNGS BLATT
DER GEMEINDE AURACH

DAS IST SIE – UNSERE NEUE GEMEINDEZEITUNG

Das Redaktionsteam.

GR Dr Matthäus Pletzer (Vorsitzender)
Bürgermeister Balthasar Hauser
GR Gertraud Haller
GR Karin Obermoser
GR Georg Aufschnaiter
Ing. Franz Obermoser
VD I ASTA HANSJORG

Der erste „Auracher Gemeindebote" hat Redaktion, Setzerei und Druckmaschinen „verlassen" und liegt nun vor. Nach längeren Vorarbeiten im Kulturausschuß ist unsere Gemeindezeitung nun Realität und soll viermal im Jahr herauskommen. Mit viel Information und wenig Werbung, mit Objektivität und ohne Parteipolitik. Welche Aufgabe hat die Zeitung? Sie wird das kommunale und vereinsmäßige Leben im Dorf, sie wird personelle und pfarrliche Belange sowie amtliche Mitteilungen und die wichtigsten Gemeinderatsbeschlüsse zum Inhalt haben, schließlich soll das örtliche Geschehen in Bildern und Kommentaren beleuchtet werden. Auch geschichtliche „Auringer" Ereignisse werden entsprechend berücksichtigt. Übrigens wird in jeder Ausgabe auch ein Bürgermeisterbrief erscheinen. Insgesamt sollte es uns, die an dieser Zeitung direkt und indirekt mitarbeiten, gelingen, den „Gemeindeboten" zu einem beliebten Kommunikationsträger zu machen. Alle Gemeindebürgerinnen und Gemeindebürger sind eingeladen, mitzumachen und eventuelle Ideen und Beiträge zu deponieren. Anlaufstelle für redaktionelle Belange ist die Gemeindekanzlei. Gestaltung und inhaltliches Redigieren der Zeitung übernimmt W Mitterer aus Reith, unterstützt von einem Redaktionsteam aus unserer Gemeinde, das Beiträge ausarbeitet und unter Mithilfe der Ausschüsse des Gemeinderates die wichtigsten gemeindlichen Ereignisse intervallmäßig zusammenfaßt.

Wir hoffen, daß der „Auracher Gemeindebote" auf reges Interesse stößt, die gewünschten Informationen bietet und allen unseren Lesern Freude macht.

3 Jahre lang mußte Alois Aufschnaiter auf jenen Augenblick warten, wo reichlich Schnee lag der Christbaum vor der Kirche mit dem Weiß bedeckt war und sich die Straße davor winterlich „angezuckert" präsentierte Dann allerdings hatte er ein Motiv vor Augen, wie es romantischer kaum sein konnte

Inhaltsverzeichnis

Allgemeines	Seite 2
Bürgermeisterbrief	Seite 3
Amtstafel	Seite 4
Bürgerinformation	Seite 7
Kindergarten	Seite 8
Volksschule	Seite 9
Kinder Redaktion	Seite 10
Bunt gemischt	Seite 11
Pfarre	Seite 14
Aus den Vereinen	Seite 15
Kitzbühel Tourismus	Seite 19
Aus der Dorfchronik	Seite 20

planTEC
dr. christian REHBICHLER ZT GmbH
staatlich befugter und beeideter ziviltechniker
ZT

josef-pirchl-straße 17 · A-6370 kitzbühel
tel.: +43 (0)5356 72906 · fax: dw 44 · www.plantec.at

statik
tragwerksplanung
planungskoordination
baustellenkoordination

Das Redaktionsteam des Auracher Gemeindeboten freut sich über das Erscheinen der 100. Ausgabe und wünscht alles Lesern und Sponsoren einen goldenen Herbst.

Gemeinde Aurach bei Kitzbühel

Oberaurach 6
6371 Aurach bei Kitzbühel
www.aurach.tirol.gv.at

Medieninhaber und Herausgeber:
Gemeinde Aurach
Bgm. Andreas Koidl

Redaktion:
Gemeindeamt Aurach
Patricia Eibl

Telefon:
05356 / 64511-10

E-Mail:
meldeamt@aurach.tirol.gv.at

Gesamtherstellung:
Druckerei
Grobstimm & Gamper
Gundhabing 52
6370 Kitzbühel
Telefon:
05356 / 66368
E-Mail:
info@grobstimm.at

Auflage: 700 Stück

Fotonachweis (Angabe der Seiten):
3: Thomas Kahn, 4: Gemeinde Aurach, 8: Kindergarten, 9: Volksschule, 11: Landesmusikschule Kitzbühel, Stefan Reiter, Rotes Kreuz Kitzbühel, 12: Turnverein Kitzbühel, Sozial- und Gesundheitssprengel Kitzbühel, 13: Lichtblicke, 14: Michael Foidl, 15: Auracher Jungschar, Obst- und Gartenbauverein, 16: Musikkapelle, 17: Jungmusikkapelle, 18: Landjugend, 9: Kitzbühel Tourismus,

Liebe Auracherinnen!
Liebe Auracher!

Die Sommerzeit neigt sich dem Ende zu, rundum findet aber noch rege Bautätigkeit statt.
Einige Projekte beschäftigen dabei die Gemeinde selbst, bis zum Winterbeginn sollte jedoch alles erledigt sein.

Die Bauarbeiten für den Neubau der „Kirchwaldbrücke“ haben mittlerweile begonnen. Durch die Errichtung des Notweges (Umfahrung) sollten für die Verkehrsteilnehmer in Richtung Kochau und Wildpark kaum Behinderungen auftreten – sollte dies doch manchmal der Fall sein, so bitte ich um Verständnis. Spätestens Ende November dieses Jahres ist die neue Brücke befahrbar und kann dann für den Verkehr freigegeben werden.

Ebenfalls begonnen haben die Bauarbeiten für die Sanierung der Pass-Thurn-Straße B161. Saniert wird der Abschnitt vom Aschbach bis zur Auffahrt nach Oberaurach, wobei zwischen Aschbach und Auwirt eine Komplettsanierung samt neuem Unterbau stattfindet und im restlichen Bauabschnitt lediglich eine Belagsanierung durchgeführt wird. Im heurigen Jahr wird der Bereich vom Aschbach bis Auwirt erneuert, im nächsten Jahr der restliche Streckenabschnitt inklusive Sanierung der Brücken. Bauherr und Auftraggeber für dieses Projekt ist das Land Tirol. Im Zuge dieser Arbeiten sind für die Verkehrsteilnehmer gewisse Wartezeiten unausweichlich. Seitens der Gemeinde wird dafür um Verständnis gebeten.

Die Arbeiten bei der Wasserleitung Unterfeld / Oberfeld stehen vor dem Abschluss. Die meisten Objekte in diesem Bereich werden schon jetzt mit Gemeindewasser aus Kitzbühel versorgt, bis zum Abschluss der Bauarbeiten werden auch noch die restlichen Gebäude angeschlossen. Die Oberfeldquelle wird künftig nur noch für Nutzwasserzwecke verwendet, bleibt aber weiterhin im Besitz der Gemeinde Aurach. Namens der Gemeinde Aurach bedanke ich mich bei den durch die Bauarbeiten betroffenen Grundeigentümern für das entgegengebrachte Verständnis und die gute Zusammenarbeit.

Beim Wegbauprojekt Haberbergweg wurden heuer die Bauarbeiten wieder weitergeführt, mittlerweile ist die Straße bis Oberhechenberg fertiggestellt. Noch im Herbst wird die Teilstrecke von der Kehre beim Hofergraben bis zur Hofstelle Zantberg asphaltiert. Die Bauarbeiten werden im kommenden Jahr fortgesetzt, endgültig beendet wird die Sanierungsmaßnahme wahrscheinlich erst im Jahr 2020.

Bei der Verbauung des Hoferbaches durch die Wildbachverbauung wird aktuell im Bereich der Hoferbrücke die Straße abgesenkt, damit allfällig anfallende Wässer gefahrlos abfließen können. Im Anschluss wird dieser Teilbereich sowie der Straßenabschnitt von der Hoferbrücke bis zur Kehre beim Haberbergweg mit einer neuen Asphaltdecke versehen. Somit ist dann die Verbauungsmaßnahme beim Hoferbach abgeschlossen. Seitens der Gemeinde Aurach bedanke ich mich

bei allen Firmen, insbesondere bei den Arbeitern der Wildbach- und Lawinenverbauung für die gelungene Bauausführung und die gute Zusammenarbeit. Ein besonderer Dank nochmals an alle betroffenen Grundeigentümer für das gute Miteinander und das aufgebrachte Verständnis.

Im Herbst wird von der Gemeinde nach mehreren Jahren wieder eine Heckenschneideaktion durchgeführt, d.h., dass entlang der Straßen alle in die Straßenflächen herein hängenden Sträucher, Stauden und Äste von Bäumen maschinell geschnitten werden. Geschnitten wird bis hinter die Grundgrenzen. Bis zu diesem Zeitpunkt hin besteht die Möglichkeit, Hecken und Sträucher etc. selbst bis zur Grundgrenze zurückzuschneiden.

Das Schuljahr bzw. Kindergartenjahr 2018/2019 hat wiederum begonnen. Auch in Aurach unterliegt man dem allgemeinen Trend der sinkenden Kinderzahlen. So befinden sich in der Volksschule insgesamt lediglich 23 Schulkinder, im Kindergar-

ten werden 14 Kinder betreut. Drei Schulkinder besuchen die Nachmittagsbetreuung im Schülerhort in Kitzbühel. Zusätzlich besuchen noch 6 Kleinkinder die private Kinderbetreuungseinrichtung in Jochberg.
Die Veranstaltung Auringer Dorfhoangascht kann wiederum als gelungen bezeichnet werden, dieses Festl findet bei Einheimischen und Gästen gleichermaßen guten Anklang.
Ein herzlicher Dank dem Sportausschuss der Gemeinde für die bestens durchgeführte Organisation sowie ein Dank an alle mitwirkenden Vereine – nur durch diese Gemeinschaft kann die Veranstaltung auf Dauer funktionieren.
Bis zur nächsten Ausgabe verbleibt euer Bürgermeister

Andreas Koidl

Standesfälle:

Geboren wurde

Eine ALINA der Denise Schmid und dem Daniel Schratl
Ein PETER der Lisa und dem Andreas Koidl

Gestorben ist

Emmy Geutner, im Alter von 77 Jahren
Evelyne Vogel-Makris, im Alter von 83 Jahren
Anna Gandler, im Alter von 88 Jahren

Jubilare:

Elisabeth Bachler, 80 Jahre

Johann Erber, 85 Jahre

Theresia Schlechter, 92 Jahre

Weiterer Jubilar:

Walter Neumayer

Wir gratulieren herzlich…

Redaktionsschluss für die nächste Ausgabe: 1. Dezember

Auszug aus den Sitzungen:

Juli

- Der Gemeinderat beschloss den weiteren Ankauf einer Grundfläche im Bereich Einathen zur Erweiterung des Einheimischen-Baugebietes.
- Der Neubau der Kirchwaldbrücke wird an das Baubezirksamt Kufstein (Abt. Wasserbau) vergeben.
- Der Bürgermeister berichtet, dass es auch in Aurach zu einem weiteren Ausbau des Breitbandinternets kommen wird. Der Netzausbau sowie dessen Betreuung erfolgt durch die Stadtwerke Kitzbühel.
- Aufgrund der Aufschließungsarbeiten im Bereich Wiesenegg/Grüntal muss die Gemeindewasserleitung verlegt werden. Der Gemeinderat beschließt die Auftragsvergabe dafür an Fa. Fröschl und Fa. HB-Technik.

September

- Der Gemeinderat beschließt, den zusätzlichen Kostenanteil für die Asphaltierung des Haberberg-weges von der „Hoferbrücke“ bis zur Hofstelle „Zantberg“.
- Es wird beschlossen, für das Wasserleitungsnetz der Gemeinde Aurach eine Wasserüberwachung anzuschaffen.
- Die Winterdienstarbeiten wurden wir folgt vergeben:
  Fa. Walter Monitzer für die Schneeräumung/Streuung aller Gehsteige, zusätzlich Streuung (Salz) vom Einathweg, Wieseneggweg, Grüntalweg, fallwiese Auweg und Traidlweg (von Auwirt bis Außerhof und Bergingen)
  Taxer Bernhard für die Räumung Sonnbergweg und Schmalegg, zusätzlich Streuung (Salz) vom Kochauweg, Obernbergweg und Haselwandweg.

Gemäß § 36 TGO sind **Gemeinderatssitzungen** öffentlich.

Aushilfe für den Winterdienst gesucht

Die Gemeinde Aurach sucht eine Aushilfskraft für den Winterdienst, für einen Zeitraum von 3 Monaten. Erforderlich ist die Lenkerberechtigung der Klasse C. Die Entlohnung erfolgt durch das Gemeindevertragsbedienstetengesetz. Weitere Informationen können beim Gemeindeamt Aurach unter 05356/64511 eingeholt werden.

Essenreste richtig Entsorgen und in die Biotonne werfen.

Aus Speiseresten, verdorbenen Lebensmitteln sowie Obst- und Gemüseabfällen werden hochwertiger Kompost erzeugt und umweltfreundliches Biogas produziert, welches für die Stromproduktion verwendet werden kann. Als Energiequelle ersetzt Bioabfall fossile Brennstoffe: 1 m^3 Biogas entspricht ca. 0,6 Liter Heizöl

Die Toilette ist also kein Mistkübel. Wer Abfall über den Abfluss entsorgt schädigt die Kanalisation und treibt den Aufwand für Reinigung und Reperatur in die Höhe. So entstehen jedes Jahr unnötige Kosten im Millionen höhe. Kosten, die wir alle mit unseren Kanalbenützungsgebühren mit tragen müssen.

Also: Das Abwassernetz, die Geldbörse und auch die Umwelt schonen - den Abfall sachgerecht entsorgen.

Das gehört in die Biotonne	Das gehört nicht in die Biotonne	Wohin damit?
• Biogene Küchenabfälle • Speisereste (Gemüse, Obst, usw)	• Plastiksackerl • Altspeiseöl und -fette • Windeln • Kleintierstreu • Strauch und Rasenschnitt	Plastiksackerl. **Gelber Sack / Gelbe Tonne** Altspeiseöl und -fette: **ÖLI** Windeln und Kleintierstreu: **Restmüll** Strauch und Rasenschnitt: **Kompostieranlage**

Öffnungszeiten Gemeindeamt:

Montag – Freitag von 7.30 bis 12 Uhr und Montag – Donnerstag von 13 bis 17 Uhr

Parteienverkehr:
Montag – Freitag von 7.30 bis 12 Uhr und Mittwoch von 13 bis 17 Uhr
Sie erreichen uns unter: 05356 64511 oder gemeinde@aurach.tirol.gv.at

Öffnungszeiten Recyclinghof Aurach:

Jeden Montag von 7 bis 12 Uhr
Jeden Samstag an den geraden Wochen:
6. 10., 20. 10., 3. 11., 17. 11., 1. 12., 15. 12. und 29.12. von 8 bis 12 Uhr

Wilde Ablagerungen vor den Toren der Wertstoffsammelstelle sind zu unterlassen! Für die ordnungsgemäße Entsorgung stehen entsprechende Öffnungszeiten zur Verfügung.
Biomüll kann jederzeit durch eine geeignete Einwurfmöglichkeit beim Eingangstor entsprechend entsorgt werden.
Es besteht wieder die Möglichkeit den Rasenschnitt beim Sammelcontainer Feuerwehrgerätehaus unabhängig von den Öffnungszeiten zu entsorgen.

Müllabfuhr-Termine für das vierte Quartal 2018:

Aurach	**Sonnberg**
Di 16. und 30. Oktober,	Mo 8. und 22. Oktober,
Di 13. und 27. November,	Mo 5. und 19. November,
Di 11. Dezember,	Mo 3. und 17. Dezember,
Sa 29. Dezember	Mo 31. Dezember

Wir bitten, die Müllgefäße mit einem gültigen Pickerl zu versehen und zeitgerecht zur Abfuhr bereitzustellen, da das Abfuhrunternehmen sehr früh beginnt.

Es wird darauf aufmerksam gemacht, dass die abfuhrbereiten Müllsäcke erst unmittelbar zum Termin der Müllabfuhr bereitgestellt werden dürfen. Es wird immer wieder festgestellt, dass speziell durch Wild die Müllsäcke über einen längeren Zeitraum leider beschädigt werden und somit u. a. die Straßen verschmutzt werden.

Gratis Bahnticket für Auracher Gemeindebewohner

Das Ticket ist in der Gemeindekanzlei abholbereit. Übertragen wird das Ticket für eintägige Zugfahrten zwischen Kitzbühel und Innsbruck, um etwa behördliche Erledigung und/oder Kranken-/Arztbesuche in unserer Landeshauptstadt zu ermöglichen.

Das Ticket muss im Gemeindeamt zeitgerecht beantragt, und der tatsächliche Reisetagantritt genau definiert werden. Für die Vergabe der Karte entscheidet der (frühere) Zeitpunkt des Einlangens eines Antrages. Zwingend erforderlich ist, dass das Ticket umgehend an die Gemeinde Aurach retourniert wird und damit eine Weitergabe am nächsten Tag ungehindert möglich ist.

Weitere Informationen sind im Gemeindeamt erhältlich.

Jubiläumsgabe des Landes Tirols anlässlich der Jubelhochzeit

Das Land Tirol gewährt eine Jubiläumsgabe aus Anlass der Feier einer Jubelhochzeit für 50, 60 oder 70 Ehejahre.
Voraussetzung für die Gewährung der Jubiläumsgabe ist die österreichische Staatsbürgerschaft, der gemeinsame Wohnsitz in Tirol seit mindestens 25 Jahren bis zur Jubelhochzeit und die bestehende eheliche Gemeinschaft.

Der entsprechende Antrag kann jederzeit entweder von den Jubelpaaren oder aber auch von deren näheren Angehörigen in unserem Gemeindeamt abgeholt werden.

Für Grundbuch-Legalisierungen durch die Gemeindebedienstete Patricia Eibl ist eine **vorhergehende Terminvereinbarung** unter Tel. 64511 notwendig!

BM.I REPUBLIK ÖSTERREICH BUNDESMINISTERIUM FÜR INNERES

tirol Unser Land

FÜR IHRE SICHERHEIT
ZIVILSCHUTZ-PROBEALARM

in ganz Österreich am Samstag, 6. Oktober 2018, zwischen 12:00 und 12:45 Uhr

Mit mehr als 8.000 Sirenen sowie über KATWARN Österreich/Austria kann die Bevölkerung im Katastrophenfall gewarnt und alarmiert werden. Um Sie mit diesen Signalen vertraut zu machen und gleichzeitig die Funktion und Reichweite der Sirenen zu testen, wird einmal jährlich von der Bundeswarnzentrale im Bundesministerium für Inneres mit den Ämtern der Landesregierungen ein **österreichweiter Zivilschutz-Probealarm** durchgeführt.

DIE BEDEUTUNG DER SIRENENSIGNALE:

SIRENENPROBE

15 sec.

WARNUNG

3 min. gleichbleibender Dauerton

Herannahende Gefahr!
Radio oder Fernseher (ORF) bzw. Internet (www.orf.at) einschalten, Verhaltensmaßnahmen beachten.
Am 6. Oktober nur Probealarm!

ALARM

1 min. auf- und abschwellender Heulton

Gefahr!
Schützende Bereiche bzw. Räumlichkeiten aufsuchen, über Radio oder Fernsehen (ORF) bzw. Internet (www.orf.at) durchgegebene Verhaltensmaßnahmen befolgen.
Am 6. Oktober nur Probealarm!

ENTWARNUNG

1 min. gleichbleibender Dauerton

Ende der Gefahr.
Weitere Hinweise über Radio oder Fernsehen (ORF) bzw. Internet (www.orf.at) beachten.
Am 6. Oktober nur Probealarm!

www.zivilschutzverband.at

KATWARN ÖSTERREICH / AUSTRIA
www.katwarn.at

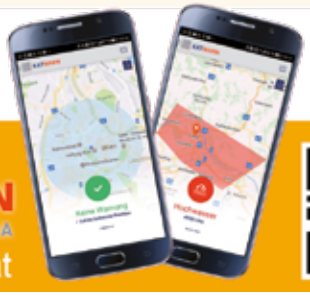

Aus dem Kindergarten

Das Kindergartenmotto heuer lautet: "Farbenvielfalt und das Erleben der 4 Jahreszeiten". Dieses Vorhaben bezieht auch die Eltern unserer Kinder ein, die wir um Zusammenarbeit und Unterstützung bitten. Wir möchten mit allen Sinnen und vielen Beobachtungen die Kinder durch das heurige Jahr begleiten.
Martina beginnt heuer ihr 26. Dienstjahr in Aurach, Chiara beginnt ihr 3. Jahr im Kindergarten, und wir haben mit unseren 14 Kindern erfolgreich, vergnügt und voll motiviert das heurige Kindergartenjahr gestartet.

Eine der letzten Aktivitäten des vergangenen Kindergartenjahres war unser Abschlussausflug auf das Kitzbühler Horn. Wir hatten gutes Wetter und viel Spaß! Dabei durften unsere Schulabgänger separat den Kletterparcour absolvieren (das gab ihnen das Gefühl schon „groß" zu sein). Bedanken möchten wir uns auf diesem Weg bei unseren Begleitpersonen und Helfern, Patricia und Roland, und bei der Bergbahn für die Einladung im Restaurant Horngipfel und die Freifahrt.

Das Abschlussfest mit den Familien fand heuer am Götschen statt. Bei sehr schönen Wetter erlebten die Kinder und Eltern einen sehr netten Abend zusammen. Dabei führten wir die „Vogelhochzeit" vor und entzündeten ein Lagerfeuer zusammen. Bedanken möchten wir uns dabei bei Familie Rehbichler und Krimbacher (Fritz) für ihre große, Extra-Unterstützung!
Ein weiterer Höhepunkt war noch die Verabschiedung der Schulanfänger. Bei uns wurden sie, nach alter Tradition, nachdem sie ihre „Buchstabensuppe" und ihre 7 Sachen in ihre Schultasche eingepackt haben, regelrecht aus dem Kindergarten „hinausgeschmissen" –

Wir wünschen ihnen auf diesem Weg nochmals alles Gute in der Schule und freuen uns auf ein erlebnisreiches kommendes Kindergartenjahr.

Martina und Chiara

Kindergruppe Kunterbunt

Am 31.August waren die „Spiel mit mir Wochen" zu Ende. Wir hatten einen abenteuerreichen Sommer und möchten uns bei allen fleißigen Helfern und einheimischen Betrieben bedanken, die uns in dieser Zeit unterstützt haben.

Vielen Dank an alle Eltern, weiters an die Gemeinde Jochberg, Saukasastub'n, Alphenhaus Horn – Franz Reisch, Schaubergwerk Kupferplatte Jochberg, Fa.Grander, Herbert Klotz – Pferde reiten, Brunhilde von der Dorfstube, Restaurant Stockerbaum, Fa. Bolege – Hasen Zucht, Christophorus 4 Team, Rettungszentrale Kitzbühel – Manfred Hechenberger, Fa Gerzabek Team mit Güther Resch, Pfandfinder Kitzbühel und den Elternverein Jochberg.

Die Kinderkrippe Kunterbunt hat Montag – Freitag von 7-17 Uhr geöffnet. Wir sind eine große alterserweiterte Kinderkrippe, wir betreuen am Nachmittag zusätzlich Kindergarten- und Schulkinder.
Die Aufgabe werden mit den Schulkindern gemacht, anschließend geht es ab in die frische Luft, egal bei welchem Wetter.

Die letzten Wochen des vergangenen Schuljahres standen ganz klar im Zeichen unseres Musicals. Am 3. Juli war es soweit und der Regebogenfisch wurde in Jochberg aufgeführt.

Die ganze Schule war im Einsatz, in den Musik- und Deutschstunden wurde das ganze Jahr über eifrig geprobt, in den Werk- und Zeichenstunden wurden die Kostüme angefertigt.
Der Mehrzwecksaal in Jochberg, der dankenswerterweise kostenlos von der Gemeinde Jochberg zur Verfügung gestellt wurde, war bis zum letzten Platz gefüllt und das Musical war ein riesiges Erlebnis für alle Beteiligten.

Nach den Grußworten von PSI, der Landesleiterstv. des JRK Elisabeth Bachler und Bgm. Andreas Koidl ließ man den Abend noch gemütlich ausklingen.
Ein herzlicher Dank für das Gelingen des Abends gebührt vor allem den Kindern, weiters der Regenbogenfisch-Band. Danke auch an Stefan Gieringer, der mit seinem Knowhow das Musical verstärkte und vertonte. Vielen Dank auch den Müttern, die das leckere Buffet vorbereiteten und beim Verkauf sowie der Organisation mithalfen. Danke an alle Eltern, die am Aufbau beteiligt waren und an die beiden Mamas, die mit bunten Farben für die Gesichter der Darsteller sorgten.
Bedanken möchten sich die Volksschule auch bei der Metzgerei Huber für die spendierten Würstel, bei der Bäckerei Schmid, für das Sponsoring des Brotes und bei der Firma Egger für die Getränke. Danke an das Lehrerteam der VS Aurach und Martina Aufschnaiter.
Ein großes Dankeschön gebührt allen Besuchern des Musicals, die für einen unglaublichen Spendenbetrag von 1373,80 Euro sorgten! Das Geld wurde bereits an das JRK zugunsten notleidender Kinder in Tirol übergeben.

Im gestarteten Schuljahr werden 23 Kinder in der Volksschule unterrichtet, davon 4 Schulanfänger, 6 Kinder in der zweiten Stufe und bei den „Großen“ sitzen 5 Drittklässler und 8 Viertklässler im Klassenzimmer. Als Klassenlehrer stehen für die erste Klasse Andreas Oberacher und der zweite Klasse Christina Wahrstätter zur Verfügung. Petra Lackner aus Kitzbühel, wird in diesem Schuljahr unterstützend 8 Stunden halten. Komplettiert wird das Lehrerteam wieder mit unserer Religionslehrerin Bettina Moser aus Dölsach/Osttirol sowie unserer bewährten Logopädin Ursula Ambach.

Ich hoffe wieder auf ein unfallfreies Schuljahr und auf eine gute Zusammenarbeit mit den Eltern, den Vereinen, der Gemeinde Aurach und allen, die am Schulbetrieb in Aurach beteiligt sind.

Kreuzworträtsel zum Thema Herbst

Wie lauten die Namen der Abbildungen? (Info: Umlaute als 1 Zeichen)
Schreibe die Namen in die Kästchen und löse das Kreuzworträtsel.

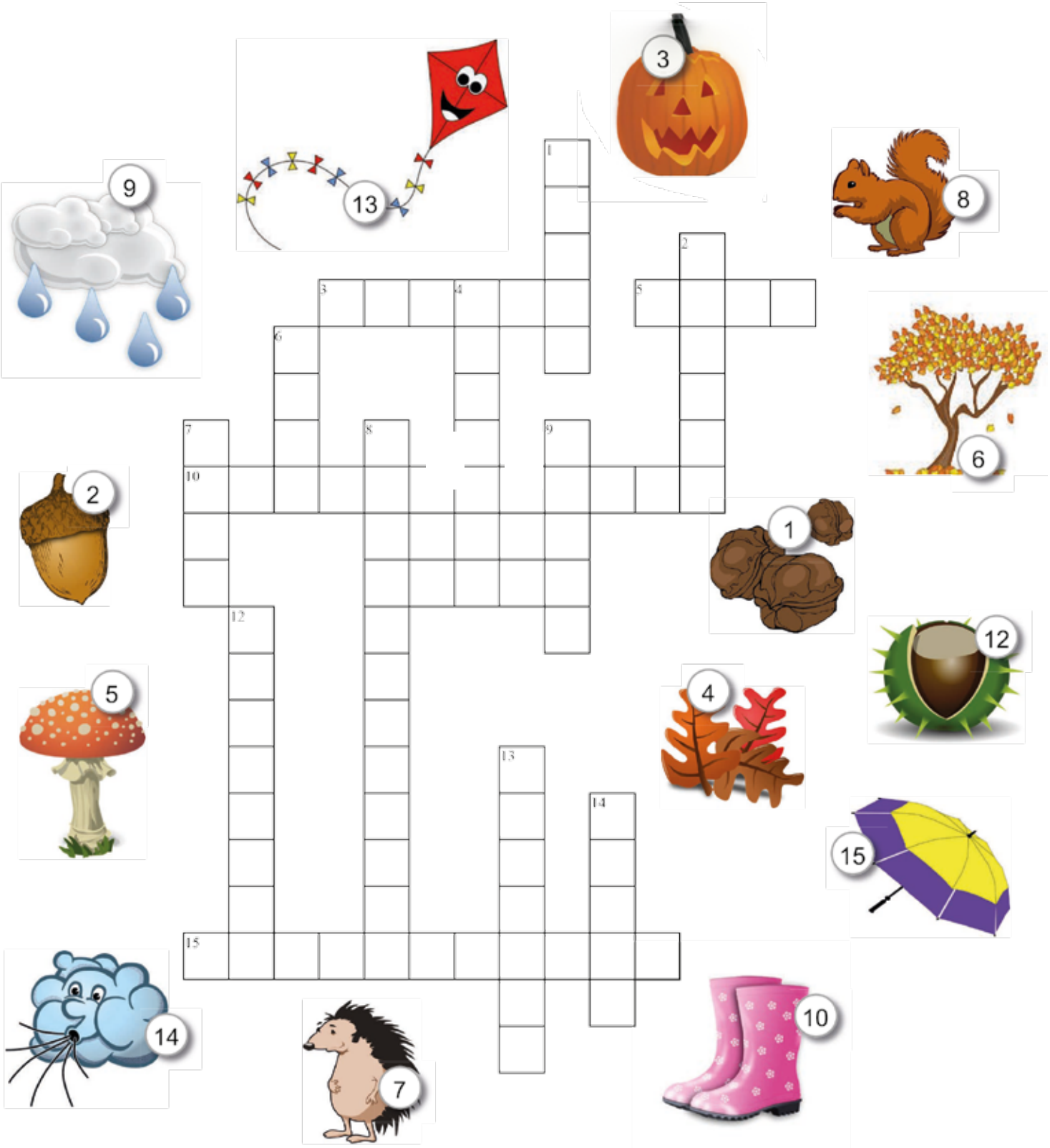

1 Nüsse, 2 Eichel, 3 Kürbis, 4 Blätter, 5 Pilz, 6 Baum, 7 Igel, 8 Eichhörnchen, 9 Regen,
10 Gummistiefel, 12 Kastanie, 13 Drachen, 14 Sturm, 15 Regenschirm;

Erfolgreiche Goldprüfungen der LMS Kitzbühel

Am Samstag, 16 Juni fanden an der LMS Kitzbühel die Jungmusiker- und Musikerleistungsabzeichen in Gold des Tiroler Blasmusikverbandes statt.
Mit ausgezeichnetem Erfolg erreichte diese Abzeichen unser Posaunist der MK Aurach - Christian Erber.
Wir gratulieren den Absolventen und ihrem Lehrer Georg Hotter recht herzlich und bedanken uns bei der Klavierbegleitung Katharina Grasser.

MITHILFE FÜR „ESSEN AUF RÄDERN“ GESUCHT!

Das Rote Kreuz in Kitzbühel betreibt seit vielen Jahren sehr erfolgreich das Projekt „Essen auf Rädern“ in und rund um Kitzbühel. Täglich bis zu 50 Personen werden an sieben Tagen in der Woche von uns mit frisch zubereiteten Speisen versorgt.

Das Rote Kreuz Kitzbühel sucht hierfür ehrenamtliche Mitarbeiter, welche an einzelnen Tagen von ca. 10:30 Uhr – ca. 13:30 Uhr Zeit hätten hier mitzuhelfen. Wenn sie einen Führerschein der Klasse B, sowie Freude im Umgang mit Menschen besitzen, sind sie bei uns genau richtig.
Florian Kaufmann vom Roten Kreuz Kitzbühel erteilt gerne weitere Auskünfte und freut sich auf Ihren Anruf unter 0664/1159681.

Gratulation an:

Stefan Reiter
zum Bachelor of Science und Magister des Rechts der Wirtschaft, verliehen von der Leopold-Franzens-Universität Innsbruck

Bringen Sie Ihr Geld in Bewegung

Raiffeisen bietet eine umfassende Palette an Spar- und Anlageprodukten und ist somit die erste Adresse, wenn es ums Sparen geht. Je nachdem, ob Sie lieber monatlich etwas zurücklegen möchten oder einen bestimmten Betrag für eine bestimmte Zeit anlegen wollen. In jedem Fall können Sie Ihr Geld bei uns auf verschiedene Art und Weise für sich arbeiten lassen.
Ein Universalrezept für die jeweils „geeignete“ Spar- und Anlageform gibt es natürlich nicht. Denn die Auswahl der betreffenden Sparformen hängt von bestimmten Faktoren ab: So etwa von der Höhe Ihres Einkommens, aber auch von Ihren Vorstellungen und Wünschen. Doch gleichgültig, für welche Veranlagungsform Sie sich auch entscheiden, einige Überlegungen sollten Sie immer beachten:

· Nutzen Sie auch höher verzinsliche Sparformen mit längerfristiger Bindungsdauer. Das Angebot an solchen Sparformen ist sehr umfangreich und sollte bestmöglich ausgenützt werden.
· Jeden Euro, den Sie nicht vor dem nächsten Monatsersten brauchen, lassen Sie am besten von Ihrem Gehaltskonto auf Ihr Raiffeisen Sparkonto überweisen. Ebenso alle Erträge, die Ihnen aus Wertpapieren gutgeschrieben werden. Das bringt den Vorteil eines noch höheren Zinsertrages.
· Sparen Sie regelmäßig und dynamisch. Legen Sie jeden Monat einen bestimmten Teil Ihres Einkommens zurück, und wenn es steigt, entsprechend mehr.
· Vermeiden Sie allzu hohes Risiko. Lassen Sie sich nicht auf zu riskante Anlageformen mit nicht einschätzbarem Risiko ein.
· Sorgen Sie für Ihr Alter rechtzeitig durch entsprechende Rücklagen vor. Ein zeitgerecht aufgebautes, Ertrag bringendes Sparvermögen ermöglicht ein Zusatzeinkommen, ohne die Vermögenssubstanz anzugreifen.

Wir finden gemeinsam genau jenen Geldanlage-Mix, der am besten zu Ihnen passt.
Ich freue mich auf ein Gespräch mit Ihnen.

Andreas Krimbacher
Privatkundenbetreuer
05356/65845-44 275
andreas.krimbacher@rrb.at

Foto: defrancesco

Raiffeisenbank Kitzbühel - St. Johann
Bankstelle Aurach

Linedance in Aurach

Nachdem der Linedancekurs in der Volksschule Aurach seit mitlerweile 3 Jahren viele Interessenten gefunden hat, starten wir im Herbst wieder einen Anfängerkurs.
Wir beginnen am Montag, 4. Oktober von 18 bis 19 Uhr im Turnsaal der Volksschule Aurach.

Nähere Informationen können bei Senta Hölzl unter Tel. 0680 5507695 eingeholt werden.
Eine Kursanmeldung ist notwendig.

Sozial- und Gesundheitssprengel Kitzbühel

Am 14. August fand die jährliche Generalversammlung des Sozial- und Gesundheitssprengels Kitzbühel, Aurach und Jochberg statt.

Die Geschäftsführung präsentierte den Tätigkeitsbericht und gab einen Überblick über die aktuellen Entwicklungen in den sieben Abteilungen, in denen derzeit insgesamt 65 Beschäftigte sind. Neben der Mobilen Hauskrankenpflege betreibt „der Sprengel“ eine Kinderkrippe, einen Schülerhort, ein Eltern-Kind-Zentrum, eine Familienberatungsstelle, die Tagesmütterbetreuung für den gesamten Bezirk Kitzbühel und ein Jugendzentrum.
Aufgrund der aktuellen Entwicklungen wurden im heurigen Jahr die Fördermittel spürbar gekürzt und wir können nur aufgrund von großzügigen Spendern wie zum Beispiel dem Vertreterstammtisch kostendeckend arbeiten.
Als gemeinnützige, soziale Einrichtung sind wir zum größten Teil auf Förderungen von Bund, Land und Gemeinden angewiesen. Dank des großen Rückhalts aus unseren Sprengelgemeinden kann einiges abgefedert werden, jedoch ist dies auch erschöpflich. Mittlerweile werden Spenden ein immer wichtigerer Teil um den Erhalt sozialer Einrichtungen zu gewährleisten. Die Spendensumme betrug im vergangenen Jahr mehr als € 25.000,00, die sich aus einigen Großspendern und zahlreichen Kleinspendern zusammensetzt.
Hier ist noch zu erwähnen, dass der Sozialsprengel seit vergangenem Jahr auf der Liste der spendenbegünstigten Einrichtungen ist und somit die gespendeten Beträge steuerlich absetzbar sind.

Dank des tatkräftigen Einsatzes unseres Vorstands, allen voran unserer Obfrau Hedi Haidegger, die sich stets für die Belange des Sozialsprengels im Sinne der Klienten und Mitarbeiterinnen einsetzt, haben wir auch von dieser Seite stets eine wertvolle Unterstützung die uns die tägliche Arbeit wesentlich erleichtert und uns Rückhalt gibt. Die gute Zusammenarbeit mit den zuständigen MitarbeiterInnen des Landes Tirols sowie des Bundes ist sehr positiv und wir erhalten Unterstützung, und unsere Ansprechpartner sind immer gerne bereit uns mit Rat und Tat zur Seite zu stehen.

Nach dem umfangreichen Bericht folgten die Neuwahlen:
zur Wahl stellten sich neben der bisherigen Obfrau GR Hedwig Haidegger, GR Siegfried Luxner(Obfrau Stv./Kassier), BM Andreas Koidl (Obfrau Stv. II), Gertraud Tischler (Schriftführerin), BM Günter Resch (Schriftführerin Stv.), GR Astrid Fröhlich (Kassier Stv.)und BM Dr. Klaus Winkler (Beisitz) die einstimmig für die kommenden 4 Jahre gewählt wurden.
Ein großes Dankeschön gilt an dieser Stelle den langjährigen Vorstandsmitgliedern Brigitte Stanger für 17 Jahre, Franz Pock für sechs Jahre und Heinz Leitner für 20 Jahre die sich aus der Tätigkeit zurückziehen.

Abschließend bedankte sich die Obfrau Hedwig Haidegger bei allen Mitgliedern, der Geschäftsführung, dem Vorstand und bei den Mitarbeitern des Sozial- und Gesundheitssprengels Kitzbühel, Aurach und Jochberg.

Lichtblicke Flohmarkt

Lichtblicke ist mittlerweile ein Begriff für Geniales,
unterstützt Schmetterlingskinder, Projekte und Soziales.
Für wohltätige Zwecke auf die Füße gestellt,
2018 – den Flohmarkt dafür ausgewählt.
Im Frühjahr das Sammeln an den Wochenenden,
haufenweise freie Zeit war dafür zu verwenden.
Unzählige Leute sind gekommen, haben an uns gedacht,
ihre Spenden in Autos, Hängern und Taschen gebracht!
Irgendwann ist dann auch der Container geworden zu klein,
Der Rest fand im Zelt noch Platz – ach war das fein.
Die Eisschützen haben sogar ein Training verschoben,
das gehört erwähnt und möchten wir auch loben.
Dankend durften wir verwenden deren Halle,
sämtliche Sponsoren sind auch zu schätzen wie Kristalle!
Freiwillige – sie haben angepackt und geholfen so viel,
Geld zu bekommen für Soziales war das oberstes Ziel.
Tagelang wurde Ware geschlichtet, geräumt und verkauft,
dem einen oder anderen hat der Kopf dabei stark geraucht.
Für das leibliche Wohl haben Krapfen und Bier gesorgt,
nur die besten Grillmeister haben wir uns ausgeborgt.
Ein wenig ruhiger wurde es dann nach Kuchen und Kaffee,
unser nächstes Event ist geplant im Advent – im Schnee!
Die Dorfgemeinschaft, alle unsere Helfer und die netten Leute,
dass es das noch gibt, ist wahnsinnig toll in der Zeit von heute!
A herzliches Vergelt`s Gott

Vorankündigung

Am Samstag,
8. Dezember 2018
findet in der Pfarrkirche Aurach ein Adventsingen mit dem 4 Klang und dem Auracher Viergsang statt.
Sprecher:
Mag. Gustav Themel.

Veranstaltungskalender

5. Oktober
Kameradschaftsabend der Musikkapelle

9. Oktober
Generalversammlung Lichtblicke

18. Oktober
Obst- und Gartenbauverein - Kurs Herstellung von Salben

22. Oktober
Theaterabend beim Hallerwirt

26. Oktober
Herbstkonzert der Jungmusikkapelle

4. November
Generalversammlung Kameradschaftsbund

11. November
Generalversammlung Musikkapelle

17. November
Kameradschaftsabend der Feuerwehr

24. November
Generalversammlung Sporteisschützenclub

1. Dezember
- Adventmarkt
- Krampuskränzchen

12. Dezember
Adventfeier Obst- und Gartenbauverein

15. Dezember
Benefizkonzert zugunsten der Kirchenorgel

21. Dezember
Weihnachtsfeier der Volksschule Aurach

23. Dezember
Krippenspiel der Landjugend

24. Dezember
- Aktion Friedenslicht
- Weihnachtsandacht für Kinder

Pfarrtermine

Freitag, 5. Oktober
14 Uhr Seniorenausflug

Samstag, 6. Oktober
19 Uhr Herz-Jesu-Gebetskreis

Samtag, 20. Oktober
Friedens- und Gelöbniswallfahrt Jochbergwald, 10 Uhr Hl. Messe

Sonntag, 14. Oktober
8.30 Uhr Hl. Messe mit allgemeinem Ehejubiläum

Donnerstag, 1. November
9 Uhr Hl. Messe, ca. 10:15 Uhr Friedhofsfeier u. Gräbersegnung

Freitag, 2. November
8.30 Uhr Hl. Messe
14 Uhr Seniorennachmittag

Samstag, 3. November
19 Uhr Hubertusmesse der Jägerschaft

Sonntag, 4. November
8.30 Uhr Hl. Messe – Kirchgang der Kameradschaft

Donnerstag, 8. November
19 Uhr Hl. Messe

Sonntag, 11. November
8.30 Uhr Cäciliamesse der Musikkapelle, anschl. Generalversammlung

Dienstag, 13. November
17 Uhr Martinsfeier Kindergarten

Samstag, 17. November
19 Uhr Herz-Jesu-Gebetskreis

Sonntag, 25. November
8.30 Uhr Messe mit Ministrantenaufnahme

Samstag, 1. Dezember
15 Uhr Adventkranzsegnung anschließend Adventmarkt

Freitag, 7. Dezember
14 Uhr Senioren-Adventfeier

Freitag, 8. Dezember
8.30 Uhr Festmesse
19 Uhr Adventsingen

Samstag, 15. Dezember
Benefizkonzert Ann-Sophie Mutter zugunsten der Kirchenorgel

Samstag, 22. Dezember
19 Uhr Herz-Jesu-Gebetskreis

Montag, 24. Dezember
22 Uhr Christmette

Dienstag, 25. Dezember
9 Uhr Festmesse

Mittwoch, 26. Dezember
8.30 Uhr Hl. Messe

Montag, 31. Dezember
Jahresschlußgottesdienst

Zügiger Abbau der Orgel

Dank der Mithilfe verschiedener Vereinsfunktionäre (KUFA, Krippenbauverein, Kameradschaftsbund, Pfarrkirchenrat), und weiterer Helfer, wie Vizebürgermeiser, Bauhofmitarbeiter, Pfarrsekretärin und sogar der Organist waren aktiv beteiligt, ging der Abbau der Orgel zügig vonstatten. Unter der Anleitung von Dr. Theobald und zwei weiteren Mitarbeitern der Fa. Klais waren die Arbeiten innerhalb von drei Tagen erledigt. Ein herzliches Dankeschön allen freiwilligen Helfern!
Länger dauern und arbeitsintensiver wird im Herbst nächsten Jahres der Einbau unserer neu restaurierten Mauracher-Orgel sein. Da bitte ich jetzt schon um tatkräftige Unterstützung!

Ehejubiläum:

Am Sonntag, den 14. Oktober 2018, feiern wir wieder die Ehejubiläumsmesse, mit allen Jubelpaaren, die heuer ein Hochzeitsjubiläum: 25, 40, 50 oder 60 Jahre feiern dürfen.
Dazu laden wir die gesamte Bevölkerung ein, gemeinsam mit den Ehejubilaren und deren Familien, den Gottesdienst zu feiern.
Die Jubelpaare erhalten wieder eine kleine Aufmerksamkeit, daher bitten wir um vorherige Anmeldung im Pfarrhof Jochberg, Tel. 05355/5212, bis spätestens Freitag, 5.10.2018.

Sternsinger Aktion 2019

Die Sternsingerproben finden am 19. und 28. Dezember um 17 Uhr im Pfarrhof Aurach statt.

Jungscharlager 2018

In diesem Jahr verbrachten 21 Kinder und 5 Betreuer das Jungscharlager in Uttendorf, im Jugendgästehaus Innerwiesen. Nach dem Bezug unserer Unterkunft stürmten wir den großen Spielplatz und starteten mit ein paar Bewerben für unsere Lagerolympiade. Aufgrund des grausligen Wetters am Dienstag besuchten wir die Therme Kaprun, wo wir einen entspannten Tag verbrachten und auf dem Nachhauseweg fuhren wir mit der Pinzgerbahn.
Am Mittwoch stand ein Höhepunkt des Lagers am Programm: Gemeinsam mit dem Chor aus Uttendorf durften wir den Feiertagsgottesdienst feierlich umrahmen. Unser Bürgermeister kam mit seiner Frau Maria zur Messe und im Anschluss besuchte er uns gemeinsam mit dem „Auringer" Pfarrer Michael Blassnigg im Jugendgästehaus.
Am Donnerstag herrschte wieder strahlender Sonnenschein, und so beschlossen wir, den Badesee in Uttendorf aufzusuchen. Mit Lunchpaket und Badesachen ging es los und wir verbrachten einen schönen Tag am Wasser. Unsere PGR-Obfrau Monika spendierte uns für diesen Ausflug noch das Eis. Da Schwimmen ja bekanntlich müde macht, dauerte der abschließender Lagerfeuerabend dann nicht allzu lange.
Zum Schluss der Lagerwoche standen wieder Olympiadespiele auf dem Programm. Es wurde gerätselt, gelaufen, gewürfelt und gesucht, bis wir dann am Nachmittag die Olympiasieger küren konnten. Sieger und Platzierte konnten bei der abendlichen Disco dann bis zur Abendruhe abfeiern.

Unser Dank geht an ALLE Sponsoren und Unterstützer, die Eltern und Besucher, allen voran unser Bürgermeister mit Gattin Maria, für Kuchen, Jause, Obst, Süßigkeiten und Getränke. Wir freuen uns schon heute auf die Lagerwoche 2019!

Die Betreuer Gitti, Tina, Kathrin, Chiara und Andi

Einladung zu den Jungscharnachmittagen

17. Oktober
7. November
21. November
13. Dezember

jeweils von 15 - 16.30 Uhr
im Pfarrhof Aurach.

Wanderung zu den Bienenständen

Der Obst- und Gartenbauverein veranstaltete zum ersten Mal eine gemeinsame und lehrreiche Wanderung über den Sonnberg zu den Bienenständen, die mit über 80 interessierten Bienenwanderern sehr gut besucht war.
Der Bienen-Profi Peter Koidl erklärte alles rund um das beliebte Insekt: „Uns freut es besonders, dass die Bienen mittlerweile so einen hohen Stellenwert haben und in der Bevölkerung so ein Interesse besteht. Man sieht, wie sich das in den letzten fünf Jahren verändert hat."

Auch für das leibliche Wohl war bestens gesorgt. Es gab - wie könnte es anderes sein - Honigbrot, Bienenstich und Honiglikör.

Danke allen Beteiligten für die Mithilfe und allen Teilnehmern, diese Wanderung zu so einem schönen Tag gemacht zu haben.

Rückblick auf eine gelungene Sommersaison

Am Freitag, den 22. Juni 2018, wurde wieder einmal ein aktuelles Gruppenfoto der Musikkapelle gemacht. Die wenigen Sonnenstrahlen an diesem Tag konnten genutzt werden, sodass schlussendlich ein tolles Foto das Ergebnis war.
Vielen Dank an dieser Stelle an „Katharina Beihammer Photography“ und an die Familie Stelzhammer-Filzer, welche uns das Kirchfeld zu diesem Zweck zur Verfügung stellte.

Am Sonntag, den 8. Juli 2018, startete dann auch schon wieder die heurige Platzkonzertsaison. Der Wettergott war in diesem Sommer auf unserer Seite und wir konnten beinahe alle Platzkonzerte bei schönem und trockenem Wetter durchführen.
Die MK Aurach möchte sich auf diesem Wege bei den vielen und vor allem treuen Platzkonzertbesuchern sehr herzlich bedanken. Es ist für die Musikantinnen und Musikanten eine große Freude, vor so zahlreichem Publikum zu musizieren.

Ein besonderer Dank gilt natürlich der Familie Koidl / Mesnern, der Familie Stelzhammer-Filzer / Hallerwirt und der Pfarrgemeinde Aurach, für die gute und erfolgreiche Zusammenarbeit.
Die Platzkonzertsaison wurde mit dem Konzert am 26. August 2018 beendet und es gilt nochmals Danke zu sagen, speziell auch allen, die die Musikkapelle Aurach mit den vielen verkauften Losen finanziell unterstützen. Vergelt's Gott!
Die Ziehung der Lose erfolgte im Zuge des Erntedankfestes, am 23. September. Herzliche Gratulation an alle Gewinner!

Am dritten Augustwochenende veranstaltete heuer die MK Itter das alljährliche Bezirksmusikfest des Brixentaler Musikbezirkes.
Natürlich war die MK Aurach beim Festakt und traditionellen Festumzug am Sonntag, den 19. August 2018, mit voller Besetzung stark vertreten.

Wir möchten auf diesem Wege nochmals unserem Kapellmeister Toni Vötter, auch in seiner Funktion als Bezirkskapellmeister, zu seiner Auszeichnung „Verdienstzeichen in Silber“ recht herzlich gratulieren.

Mit einem etwas ruhigeren Musikherbst darf vorausschauend die Cäcilienmesse mit anschließender Generalversammlung, am 11. November 2018, angekündigt werden.

Alpinhome®
Immobilien

Hannes Gumpold – Ihr einheimischer Immobilienpartner
Aurach | +43 5356 66 700 | Mobil +43 664 337 54 54 | office@alpinhome-immobilien.com
www.alpinhome-immobilien.com

Ausflug der Jungmusikkapelle Aurach

Nach 2 Jahren Pause war es wieder soweit und die Jungmusikkapelle Aurach ging auf Tour ins Zillertal, wo wir wohlbehalten in Zell am Ziller ankamen und unser Quartier – den Turnsaal der Volksschule - gleich bezogen. Beim Rollercoaster in Zell verbrachten die Nachwuchsmusikanten einen tollen Nachmittag und alle konnten mehrere Male mit den Flitzern ins Tal rauschen. Danach ging es direkt nach Fügen, wo wir für die Messgestaltung am nächsten Tag in der Pfarrkirche proben konnten. Den Tag liesen wir dann bei einer Grillage und vielen Spielen ausklingen.

Nach einer „kurzen" Nacht und vom Frühstück gestärkt umrahmten wir musikalisch die Messe in Fügen. Zum Abschluss besuchten wir noch die Therme Zillertal und wir verbrachten einen aufregenden Nachmittag im kühlen Nass, bevor es wieder heimwärts ging.

Ein Dank geht an alle Chauffeure der Fahrgemeinschaften zu diesem Ausflug, bei Josef Weiß aus Fügen für das Organisieren der Messe, bei der Gemeinde Zell für die Benützung des Turnsaales und natürlich beim Ausschuss der MK Aurach für die Übernahme der Kosten des Ausfluges!

Nach unserem Ausflug, der Messgestaltung des Tages des Lebens in Aurach, einem Platzkonzert, dem Dorfhoangascht und nach dem Auftritt beim Tag der offenen Tür der BH Kitzbühel freuen wir uns jetzt schon auf viele Besucher bei unserem Herbstkonzert am 26. Oktober!

Bevor es Ihnen "heißkalt" über den Rücken läuft, kontaktieren Sie unser erfahrenes Serviceteam.
Hauschild - Eins mit dem Haus.

www.hauschild.com

Hauschild
Gebäudetechnik · Badarchitektur

KULTURFÖRDERVEREIN
KUFA
AURACH
präsentiert

ALLE SIEBEN WELLEN

Eine Komödie von Daniel Glattauer
mit Alexandra Kamp & Dietmar Horcicka

Montag, 22.10.2018
Hallerwirt, 6371 Aurach

Beginn Veranstaltung: 19.00 Uhr
Beginn Theaterstück: 20.15 Uhr

SEC Aurach

Am 2.September fuhren unsere 2 Solo Spezialisten nach Steinach um bei der Landesmeisterschaften teilzunehmen.
Anna Wurzenrainer konnte sich bei den Damen 50+ den hervorragenden 6.Rang und bei den Damen den 12.Rang sichern.
Andreas Mitterer-Egger wurde bei den Männern 25.
Beim alljährlichen KoasaCup, der dieses Jahr von unseren Jochberger Nachbarn veranstaltet wurde, wurden wir von 2 Mannschaften vertreten.
Nach einem spannenden Turnier konnten sich die Gruppe 1 (Andreas Bachler jun., Christian Koidl. Andreas Empl, Christoph Aufschnaiter und Daniel Aufschnaiter) den 6.Platz und die Gruppe 2 (Andreas Mitterer-Egger, Hans Koidl (Bachern), Andreas Koidl jun., Peter Grander und Thomas Erber) den 4. Platz sichern.

Wir gratulieren!

Landjugend – Wie regional ist dein Kühlregal?

Heuer hatten wir ein besonderes Landesprojekt unter dem Titel „Wie regional ist dein Kühlregal?“. Den Kühlschrank, den wir bei der Eishalle aufgestellt haben, haben wir mit regionalen Produkten gefüllt. Einige LeserInnen haben vielleicht einen Flyer und ein selbstgebackenes Brot vor ihrer Haustüre gefunden. Damit wollten wir noch einmal gezielt auf Regionalität hinweisen und vor allem zum Nachdenken anregen. Denn wer regional kauft, tut damit nicht nur sich selbst etwas Gutes, sondern auch den heimischen Bauern. Also geh nicht fort – kauf´ im Ort!
Wie alle Jahre fuhren wir auch heuer wieder Ausflug. In diesem Jahr führte uns unsere Reise nach Südtirol. Am Samstag, den 1. September ging es früh los. Mit 15 Mitgliedern reisten wir nach Bruneck, wo wir zu Beginn gleich eine Raftingtour machten. Im Hotel Almdorf Haidenberg wurden wir beim Törggelen verwöhnt und anschließend besuchten wir noch den Kirchtag in St.Lorenzen. Am Sonntag verbrachten wir einen gemütlichen Tag in der Therme. Auf der Heimfahrt machten wir einen Zwischenstopp zum Abendessen beim Gasthof Breitmoos.

Klima- und Energie- Modellregion

Informationsblatt Herbst 2018

Klima- und Energie-Modellregionen
Wir gestalten die Energiewende
KEM Leukental

Klima- und Energie-Modellregion LEUKENTAL - wir gestalten die Energiewende!

Die Gemeinden Aurach bei Kitzbühel, Jochberg, Kirchdorf in Tirol, Kitzbühel, Oberndorf in Tirol, Reith bei Kitzbühel und St. Johann in Tirol bilden die Klima- und Energie-Modellregion, kurz KEM Leukental. Ziel ist es, die vorhandenen regionalen Ressourcen sinnvoll und nachhaltig für die Energieversorgung zu nutzen, die Energieeffizienz zu steigern und Energie zu sparen.

Informationen und Anmeldung zu den Angeboten: **kem-leukental.at**

klimaaktiv - Heizanlagencheck

Es wird nach Schwachstellen und Möglichkeiten die Leistung der Anlage zu steigern gesucht. Voraussetzung hierfür ist jedoch ein Interesse an einer Heizungsumstellung auf Erneuerbare.
Kosten trägt das Land Tirol.
Anmeldung:
office@energie-tirol.at

Strom- und Gasrechnungscheck

Es werden die Energiekosten durchleuchtet und festgestellt, ob es einen erheblichen Mehrverbrauch gibt.
Kostenträgt die KEM.
Anmeldung:
kem@regio-tech.at

Lampenkoffer & Stromkostenmessgerät

Durch den Einsatz von LED- Lampen und der Suche nach Stromfressern im Haushalt bestehen Möglichkeiten für das Senken der Stromkosten.
Verleih gegen eine Kaution von 10,00€
Anmeldung: kem@regio-tech.at

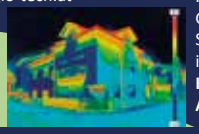

Thermographieaufnahmen

... um Lücken und Schwachstellen in der Gebäudehülle zu erheben. So kann ein Sanierungsbedarf oder der Erfolg von Maßnahmen im Fassadenbereich aufgezeigt werden.
Kosten: Selbstbehalt € 75,00.
Anmeldung: kem@regio-tech.at

Energieberatung

Energieberatungsstelle Stadtwerke Kitzbühel
Mag. Brigitte Tassenbacher; Email: energieberatung@kitz.net; Telefon: 05356 / 65 65 1-38
Energieberatungsstelle Ortswärme St. Johann in Tirol
Mag. Brigitte Tassenbacher; Email: kem@regio-tech.at; Telefon: 05352/ 20766

regio³

klimaaktiv

Viele Jahre für den Verschönerungsverein

Eine Portion Idealismus gehört dazu, um 40 Jahre ein aktives Mitglied im damaligen Verschönerungsverein, jetzt Ortsausschuss Aurach/Tourismus tätig zu sein.

Andreas Noichl hat mit Sicherheit den Tourismus in Aurach geprägt. Mit seiner Skischule hat er vielen internationalen Gästen die ersten Spuren im Schnee gelehrt und auch den Kennern viele unbekannte Abfahrten gezeigt. Diese Begeisterung für den Fremdenverkehr und für seine Gäste ist geblieben. Andreas pflegt bis heute sein Netzwerk, welches er in all den Jahren durch seine besondere persönliche Art aufgebaut hat. Jetzt war es an der Zeit „Vergelts Gott" zu sagen. Wir wünschen ihm und seiner Familie alles Gute.

Einen ganz besonderen Dank richtet Kitzbühel Tourismus, in Vertretung von Frau Signe Reisch und dem neuen Ortsobmann Jürgen Stelzhammer an Edi Werlberger. Er lenkte die Ortsgeschicke die letzten Jahre und das in seiner besonnenen Art mit viel Engagement und Freude für Aurach. Dass Irmgard und Edi Vollblut-Touristiker und Unternehmer sind, das zeigte ihr ehemaliger Betrieb die Pension Auwirt, den sie mit viel Erfolg und Einsatz geführt haben.

Bei einem ausgezeichneten und gemütlichen Abendessen im Hotel Bichlhof erzählte man sich viele Geschichten von früher und ließ das Erlebte noch einmal Revue passieren.
Jürgen Stelzhammer wird nun die Agenda von Edi Werlberger übernehmen. Auch an Edi auf diesem Wege vielen Dank für das bisher Geleistete, schön dass du uns weiterhin mit deinem Wissen im Ortsausschuss zur Seite stehst.

Auracher Sommernacht!

Nach Auftritten in der ganzen Welt im Zuge der olympischen Spiele konnte das „Tyrol Music Project" endlich Open Air im Unterland spielen.

Bei der Auracher Sommernacht am 26. Juli, organisiert von Kitzbühel Tourismus begeisterten sie ein Publikum aus Nah und Fern mit Crossover Musik und ihren Eigenkompositionen. Ein gelungener Abend der hoffentlich auch nächstes Jahr wieder eine Fortsetzung findet.

Information aus der Dorfchronik

Das, seit längerer Zeit, von Rupert Aufschnaiter persönlich vorangekündigte Chronikbuch „Aurach“ wird nicht erscheinen. Zu diesem Entschluss des Gemeindevorstandes führte letztendlich der zu enge Terminplan zwischen den Aufwänden für Recherche, Druckaufbereitung und Erscheinungsdatum. Eine genaue Ausarbeitung eines Buches ist ohne den nötigen zeitlichen Vorlauf nicht möglich. Weiters bestand seitens der Gemeinde für die Herausgabe des Buches der Wunsch, einen gesonderten Ausschuss mit Rupert Aufschnaiter zur breiteren Ideenfindung zu bilden, der sich mit der inhaltlichen Aufbereitung und dem Verlag beschäftigen soll.

Ein angedachter Eigenverlag durch den Ortschronisten Rupert Aufschnaiter ist aufgrund verschiedenster rechtlicher Aspekte (Datenschutz u.ä.) nicht realisierbar, weshalb von ihm die Entscheidung getroffen wurde, von diesem Projekt abzusehen.
Gedankt sei Allen, die für die Bereitstellung von Fotos sowie zahlreicher sonstiger Erhebungen, dieses Projekt von Herrn Rupert Aufschnaiter unterstützt haben.
Wünschenswert wäre eine Erscheinung des Buches auf Basis einer breiteren Entscheidungsfindung in einem angepassten Zeitraum.

Sanierungsscheck 2018

Die genauen Förderhöhen sind abhängig von der Qualität der Sanierung, die betreffenden Gebäude müssen älter als 20 Jahre sein. Einreichungen sind seit dem 18. Juni bei den Bausparkassen möglich. Dabei darf sowohl die Lieferung als auch die Umsetzung der Maßnahmen bereits mit 1. Jänner 2018 begonnen worden sein. Die Aktion ist befristet bis 28.2.2019.
Was wird konkret maximal gefördert?

- Bereits saniert + Umstellung des fossilen Heizsystems: 5.000 Euro
- Einzelbaumaßnahme (z.B. Fenstertausch, Dämmung oberste/unterste Geschoßdecke) + Umstellung des fossilen Heizsystems: bis zu 8.000 Euro
- Umfassende Sanierung + Umstellung des fossilen Heizsystems: bis zu 11.000 Euro
- Umfassende und Teilsanierungen auch ohne Heizungstausch: bis zu 6.000 Euro

Weitere Informationen:
www.sanierungsscheck18.at

Neue Impulsförderung für Wärmepumpen des Landes Tirol

Förderbar sind Wärmepumpenheizungen in privaten Eigenheimen (Neubau) mit bis zu zwei Wohneinheiten. Antragsberechtigt sind natürliche Personen mit Hauptwohnsitz in Tirol.
Die Förderung gilt für Wärmepumpenanlagen, die zwischen 1. Juli 2018 und 31. Dezember 2020 in Betrieb genommen werden.
Die Baubewilligung des Hauses darf nicht vor dem 1. Jänner 2017 erteilt worden sein.
Eine Antragstellung ist ab 1. Oktober 2018 möglich.
Die Auszahlung der Förderung erfolgt ab 1. Jänner 2019.

Weitere Informationen:
www.tirol.gv.at/waermepumpe

Sie haben im Förderdschungel den Durchblick verloren? Energie Tirol (www.energie-tirol.at/foerderungen) oder telefonisch unter 0512 / 589913 hilft gerne weiter!

Planungsbüro
OBERMOSER
Ing. Franz Obermoser · Baumeister
planungs zentrum
kreativ. kompetent. vernetzt.
ARCHITEKTUR
KONZEPTE • GUTACHTEN
BAUPROJEKTMANAGEMENT • GENERALPLANUNG
A-6370 Kitzbühel/Tirol · Wegscheidgasse 2 a
Telefon 0 53 56 / 665 56 · Fax 0 53 56 / 716 27
Internet: www.obermoser.kitz.net • E-Mail: office@obermoser.kitz.net
Foto: Albin Niederstrasser